10 500 zł/m²

UL.KOPERNIKA 47/49
ŁÓDŹ

B45

PU: 50,15 M2
PIĘTRO 6

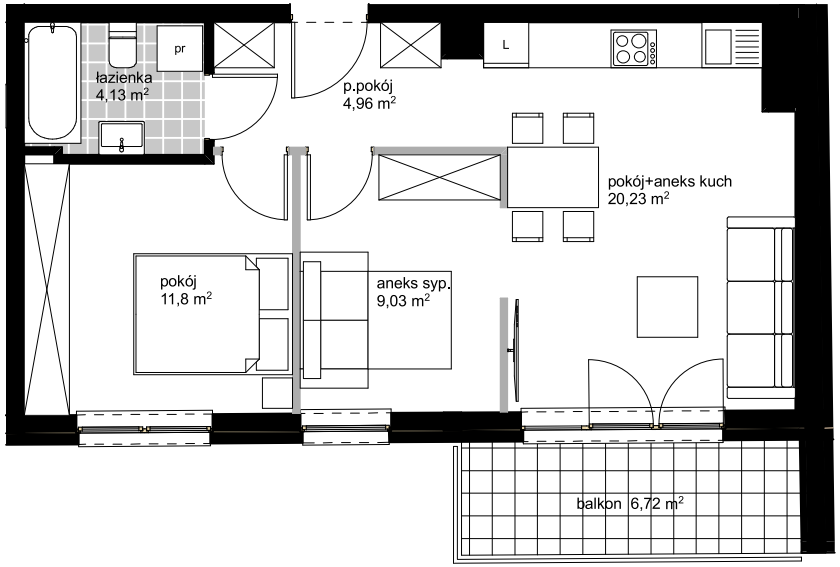

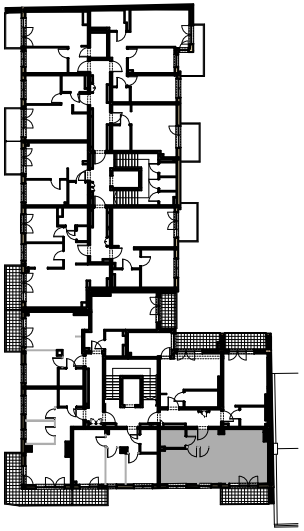

Pn

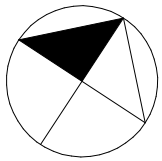

ŚCIANY STAŁE
bez możliwości demontażu

ŚCIANY DZIAŁOWE
z możliwością demontażu

POWIERZCHNIE POMIESZCZEŃ PODANO W PRZYBLIŻENIU, DOKŁADNE WIELKOŚCI OKREŚLONE ZOSTANĄ NA PODSTAWIE OBMIARU POWYKONAWCZEGO